

Moodle an der vhs Unteres Remstal

Moodle – Login: So gelangen Sie auf Ihre Lernplattform

Um sich als Teilnehmende/r auf unserer Moodle-Lernplattform erstmalig anzumelden, geben Sie bitte in Ihrem Browser folgende Internet-Adresse ein:

<http://www.vhs-unteres-remstal.net>

Sie erhalten die Moodle Startseite der Volkshochschule Unteres Remstal:

Zum Login gelangen Sie am oberen rechten Rand der Startseite. Klicken Sie auf (Login) und es öffnet sich eine Anmeldemaske:

Anmeldename:

Als Anmeldename geben Sie **vorname.nachname** ein, also beispielsweise **max.mustermann**.

Bitte beachten Sie bei der Eingabe des Anmeldennamens:

- alles wird klein geschrieben
- Umlaute (ä, ö, ü) werden als "ae", "oe" bzw. "ue" geschrieben
- Bei mehreren Vornamen nur der erste Vorname
- Bei mehreren Nachnamen werden alle Nachnamen zusammengeschrieben

Beispiel:

<i>Ihr Vorname:</i>	<i>Karl Gustav</i>
<i>Ihr Nachname:</i>	<i>Müller-Maier</i>
<i>Ihr Login-Name:</i>	<i>karl.muellermaier</i>

Kennwort:

Jeder neue Teilnehmer bekommt ein individuelles Erst-Passwort zum Einloggen auf der Moodle-Plattform. Dieses Passwort wird an die E-Mail-Adresse des Teilnehmers geschickt. ACHTUNG: auch den SPAM-Ordner überprüfen!

Nach dem ersten Login muss das Erst-Passwort wie folgt geändert werden:

Unter „Aktuelles Kennwort“ geben Sie bitte nochmals das Erst-Passwort ein. Dann geben Sie ein persönliches „neues Kennwort“ (mindestens 8 Zeichen) an und bestätigen dieses Kennwort durch erneute Eingabe. **Notieren** Sie sich bitte das geänderte Kennwort, ab jetzt gilt dieses Kennwort!

Danach wird bestätigt, dass das Kennwort geändert wurde und Sie klicken auf „Weiter“.

A confirmation message box with the title 'Kennwort wurde geändert'. It contains a blue button labeled 'Weiter' and a line of text at the bottom: 'Sie sind angemeldet als Max Mustermann (Logout)'.

Sie gelangen im nächsten Feld auf Ihr persönliches Teilnehmenden-Profil:

In der rechten Spalte können Sie unter dem **Menüpunkt „Einstellungen/mein Profil/Profil bearbeiten“** Änderungen vornehmen:

Max Mustermann

Allgemein

Vorname	Max
Nachname	Mustermann
E-Mail-Adresse*	max.mustermann@me.de
E-Mail-Adresse anzeigen	E-Mail-Adresse nur für Kursteilnehmer/innen anzeigen
E-Mail-Format	HTML-Format
Forenbeiträge zusammenfassen	Einzel (alle Forumsbeiträge einzeln als E-Mail)
Forum abonnieren	Nein, Foren nicht automatisch abonnieren
Forenbeiträge markieren	Nein, keine Beiträge markieren
Texte bearbeiten	HTML-Editor verwenden
Stadt/Ort*	Waiblingen
Land auswählen*	Deutschland
Zeitzone	Lokale Serverzeit
Bevorzugte Sprache	Deutsch (de)

Hier sollten sie zunächst überprüfen, ob Ihre **E-Mail-Adresse** korrekt eingegeben ist.

Wenn Sie möchten, können Sie ein Bild von sich einstellen. Dies geschieht im **Bereich „Nutzerbild“** (nächste Zeile der Profil-Maske):

Das **Einstellen des Bilds** ist ganz einfach: Sie öffnen ein verkleinertes Fenster in Ihrem Dateimanager (z.B. Windows-Explorer) und ziehen eine Bilddatei in das Dateifeld der Profilmaske.

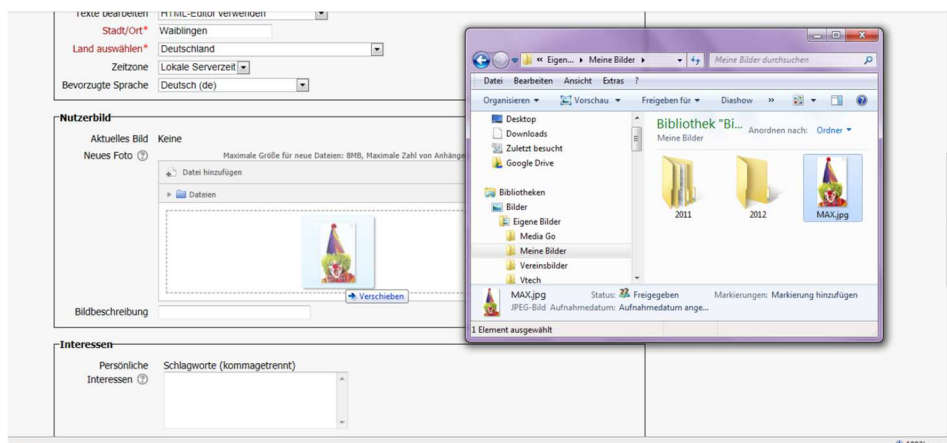

Danach speichern Sie Ihre Änderungen im Profil durch Klicken auf die **Schaltfläche** „**Profil aktualisieren**“ (ganz unten).

Jetzt wird erneut die Kurzfassung ihres Profils, wie es auch für die anderen Teilnehmer sichtbar ist, angezeigt und Sie gelangen durch Klicken auf „**Meine Kurse**“ (rechte Spalte) zu Ihrem aktiven Kurs:

Auf dieser Seite können Sie sich Ihren Kurs anschauen, dort dann über Foren mit anderen Kursteilnehmern kommunizieren oder Aufgaben lösen..

**Wir wünschen Ihnen ein erfolgreiches Lernen
auf der Moodle-Plattform der vhs Unteres Remstal!**